

Grundriss-Service aus unserem Hause

 **Schwinge
Immobilien**

Martin J. Woitscheck e.K.

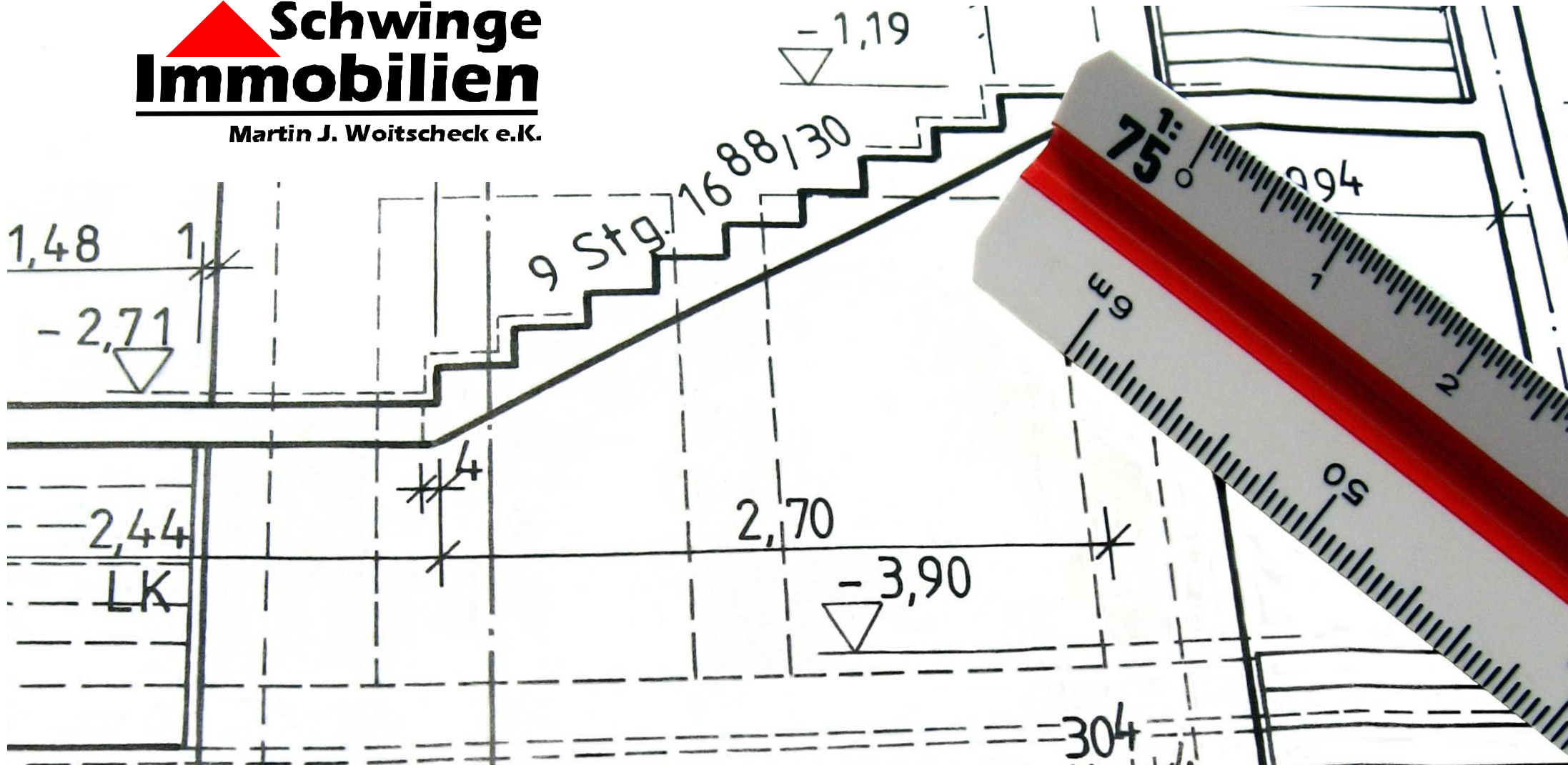

Grundriss 4-Zimmer Wohnung in Stade / Schwedenviertel

copyright by schwinge immobilien stade

SCHWINGE IMMOBILIEN Martin J. Woitscheck e.K. - Wallstr. 7 - 21682 Stade
Telefon: 0 41 41 / 86 00 18 - www.schwinge-immobilien.de

**Stock I.
ca. 85 m²**

**4-Zimmer Wohnung
in Stade**

“ Schwedenviertel “

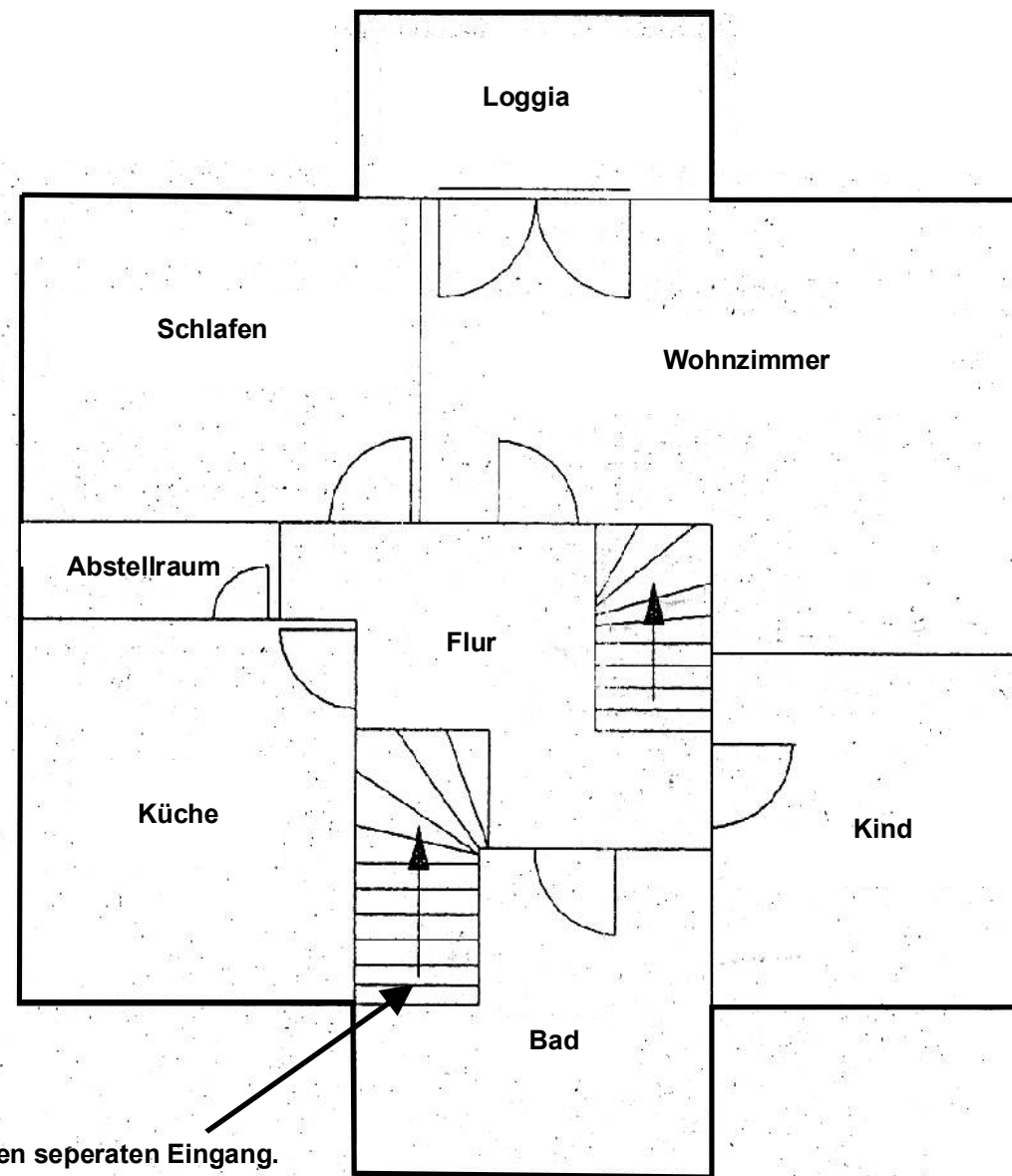

Die Wohnung hat einen separaten Eingang.

**Stock II.
ca. 25 m²**

