

Grundriss-Service aus unserem Hause

 **Schwinge
Immobilien**

Martin J. Woitscheck e.K.

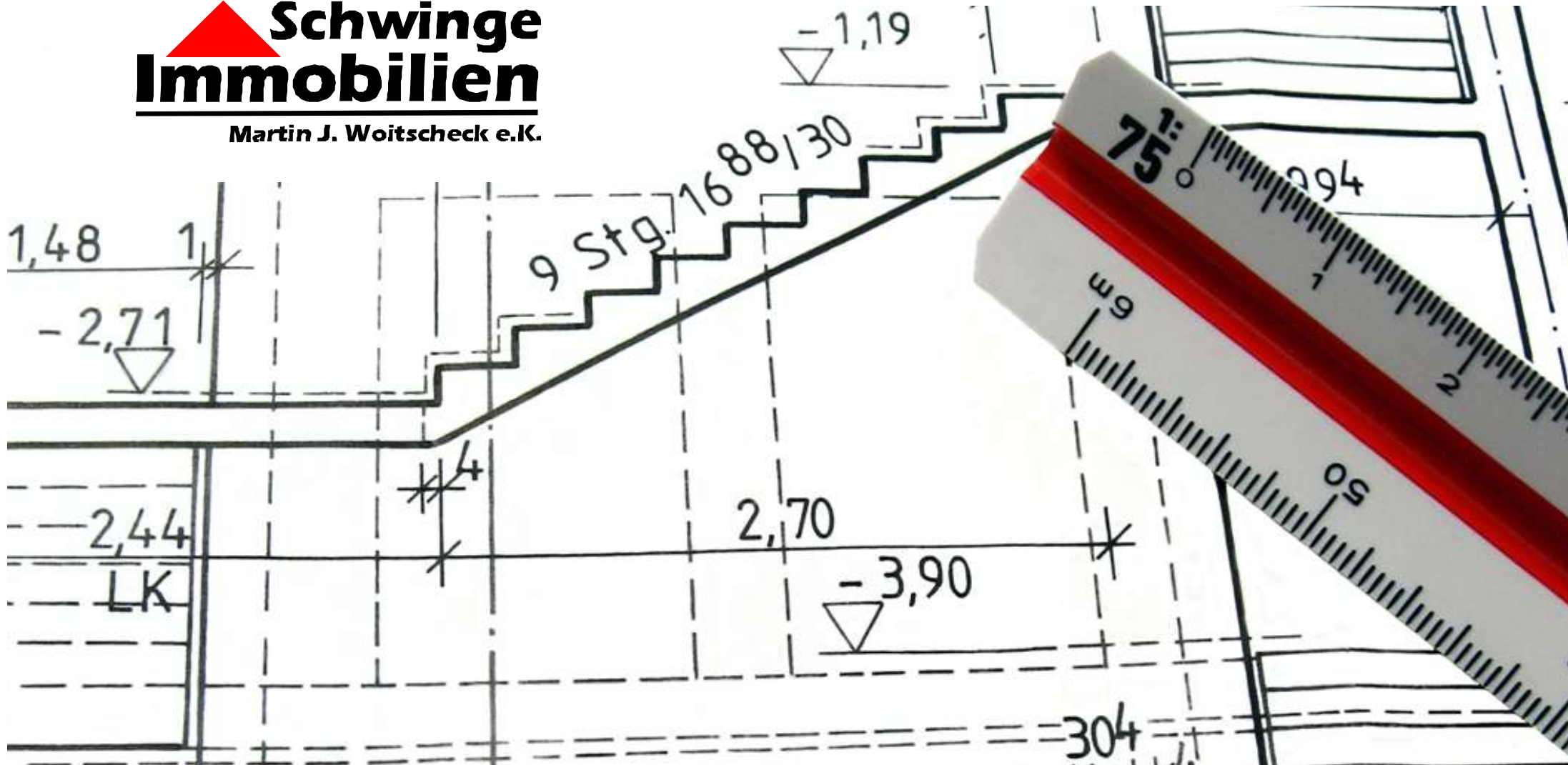

Hochwertiges Einfamilienhaus in der Hansestadt Stade copyright by schwinge immobilien stade

Erdgeschoss

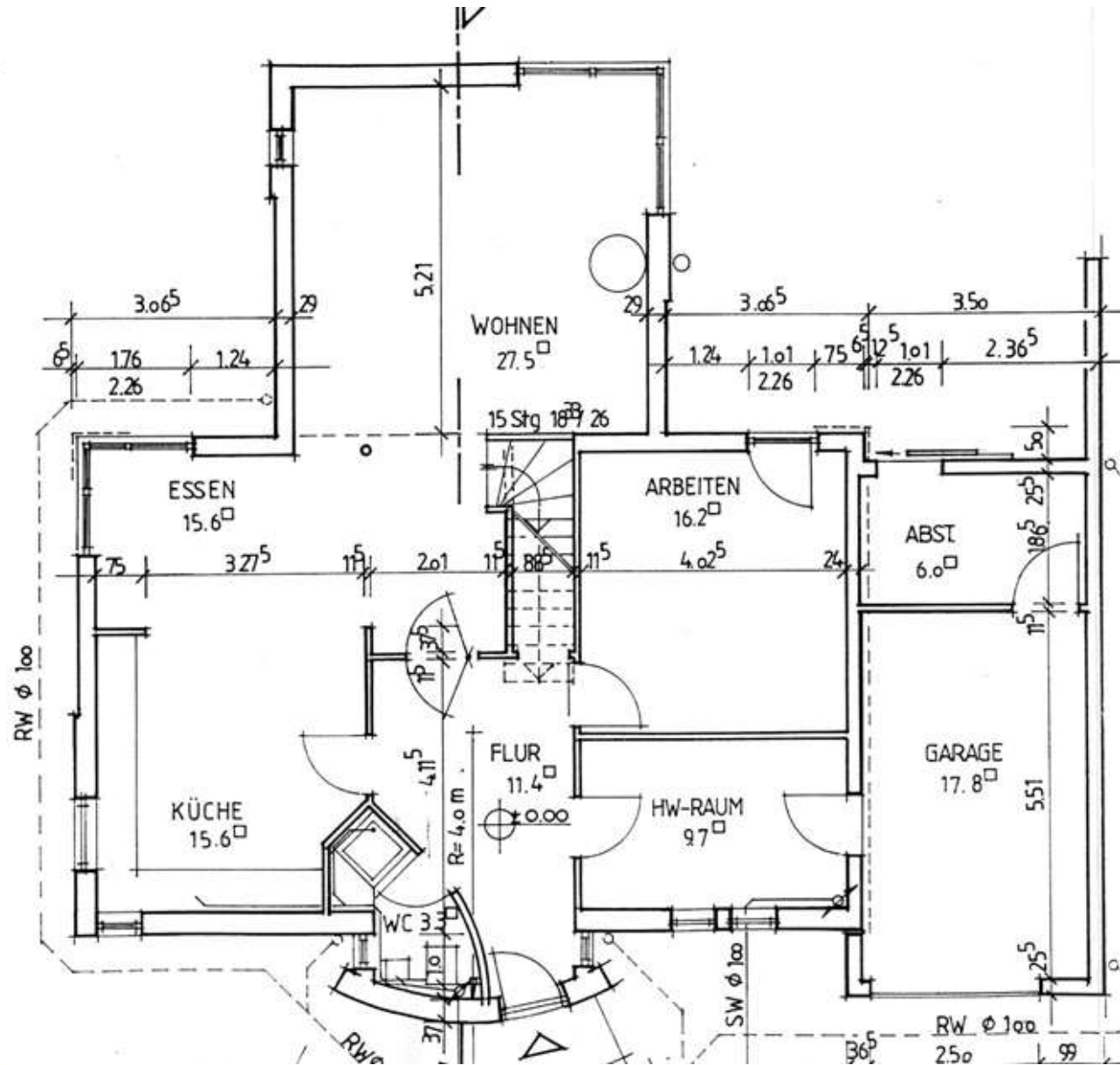

Obergeschoss

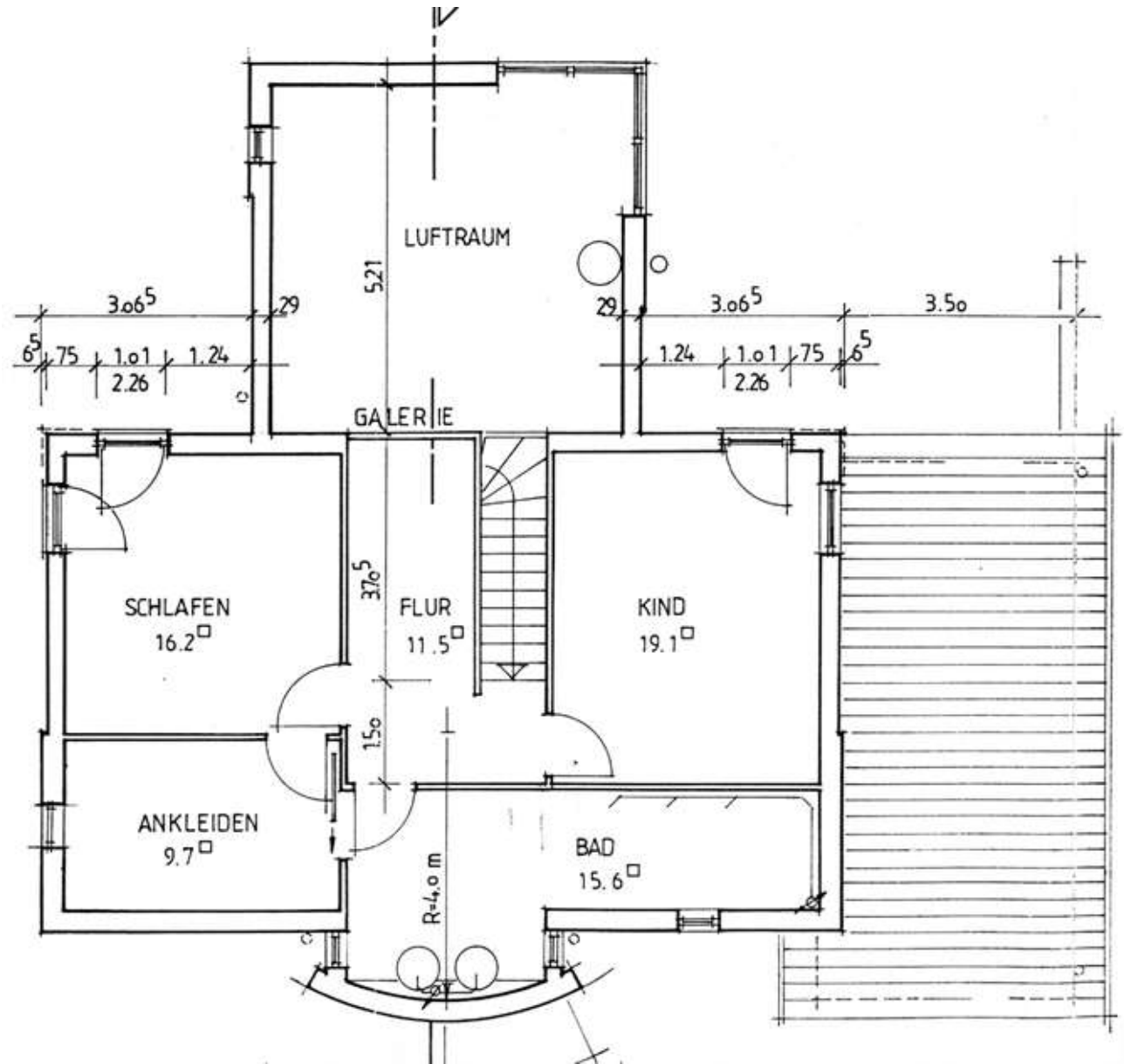

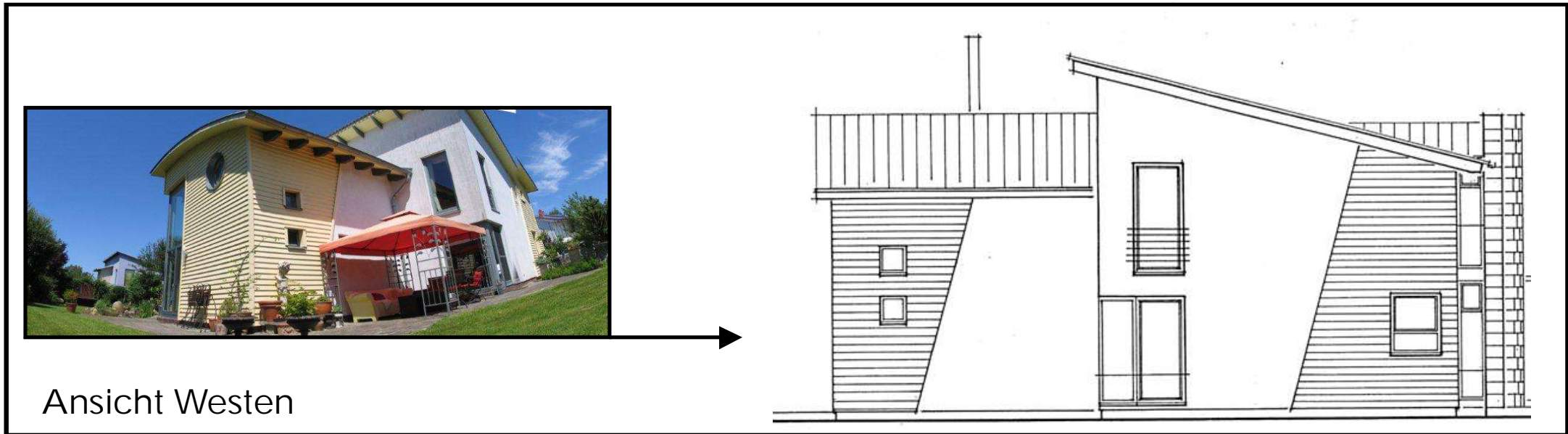
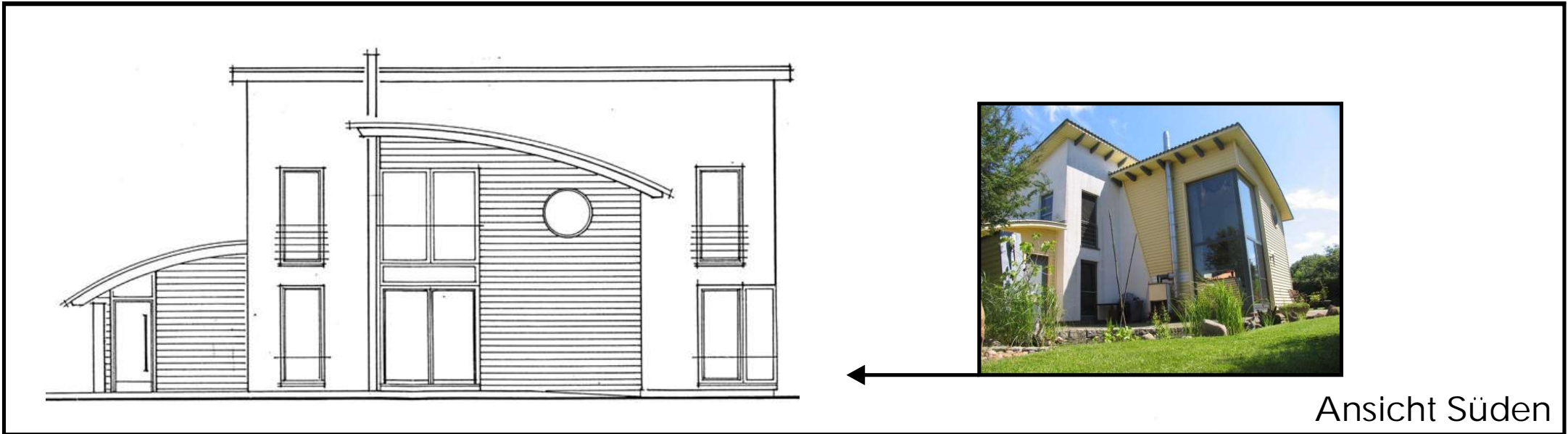

Ansicht Norden / Hauseingangsbereich

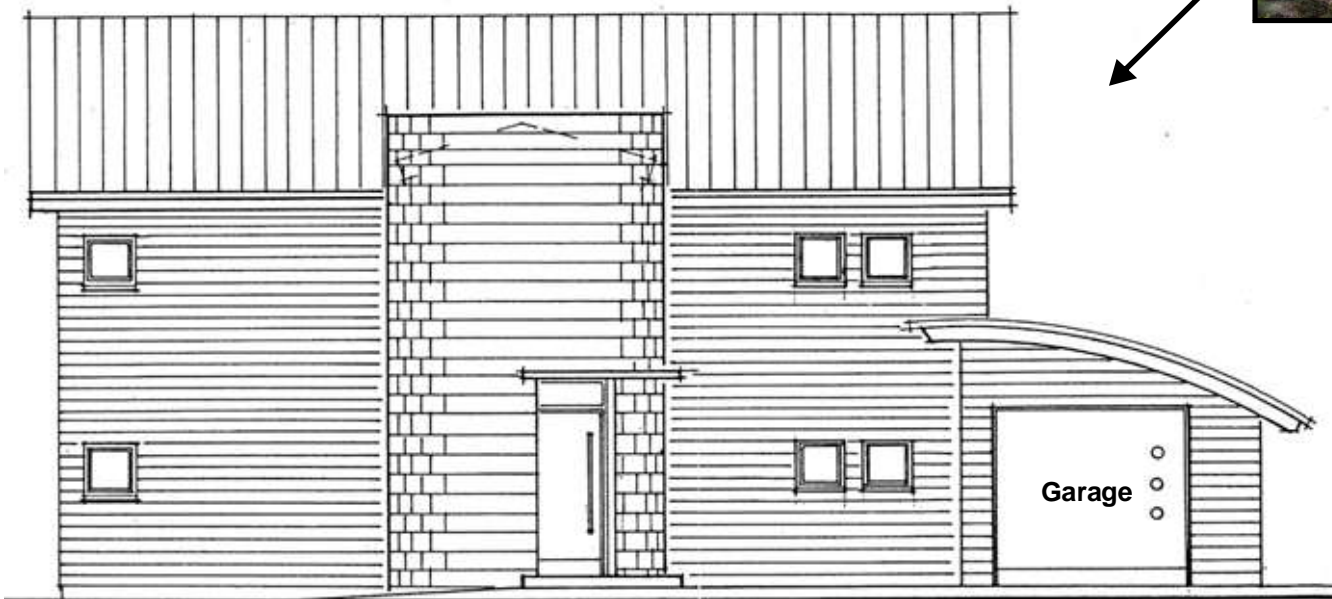

Vor wenigen Jahren wurde noch zusätzlich das Carport zur PKW-Garage / Hobbyraum erweitert (incl. Abstellraum)